

**BA
LAN
CE
SOCIAL**

2022-1

Unilasallista 
Corporación Universitaria



Unilasallista 
Corporación Universitaria



40 años

Acreditación
Institucional
un sueño posible

-40-

años de existencia

**26 de mayo
1982 - 2022**

Identificada por los principios de "Misión Compartida" y "Juntos y por Asociación" que orientan la Congregación de los Hermanos de las Escuelas Cristianas, Distrito Lasallista Norandino de la Región Latinoamericana Lasallista – RELAL, en trabajo mancomunado con la Asociación Lasallista de Exalumnos -ALDEA



**Nuestra
nueva imagen**

Somos La Salle
Trascendemos
juntos

Unilasallista★
Corporación Universitaria

40 años

Accreditación
Institucional
un sueño posible

**Inicio de
labores
2022-1**

**¡Estamos de
vuelta!**

Las aulas, pasillos y
zonas verdes volvieron
a cobrar vida con la
presencia física de
nuestros estudiantes.



2022

Iniciamos...



ÍNDICE

03

Presentación

04

Nuestra nueva imagen

05

Índice

07

Estudiantes

17

Financiera, comercial e institucional

19

Fortalecemos nuestro capital humano

21

Transformación digital

23

Trabajamos en red

26

La luz de nuestra identidad misional lasallista

29

Bienestar universitario

A large, dark teal graphic of the number '1' is positioned on the left side of the page. The number is composed of a thick vertical bar and a horizontal bar at the top that extends to the left. The text 'ESTUDIANTES' is overlaid on the right side of the vertical bar.

ESTUDIANTES

1.906 Estudiantes

PERÍODO			TOTAL 106 PROCEDENTES DE COLEGIOS LASALLISTAS
	Hombres	Mujeres	
01-2022	759	1.107	1.866

Pregrado

PERÍODO			TOTAL
	Hombres	Mujeres	
01-2022	9	31	40

Posgrado

ESTRATO SOCIOECONÓMICO MATRICULADOS PREGRADO

ESTRATO 1	ESTRATO 2	ESTRATO 3	ESTRATO 4	ESTRATO 5	ESTRATO 6	TOTAL
145	961	483	162	64	51	1.866



98% de los
**estudiantes
de pregrado**
proviene de las
**9 Subregiones
de Antioquia**

Municipios de procedencia

<p>1.832 de las 9 Subregiones de Antioquia</p>	<p>121 del Suroeste antioqueño:</p>	<p>Amagá Andes Angelópolis Betulia Caramanta Ciudad Bolívar Concordia Fredonia Hispania Jardín</p>	<p>Jericó La Pintada Montebello Pueblo Rico Salgar Támesis Tarso Titiribí Valparaiso Venecia Santa Bárbara</p>
	<p>1.647 del Valle de Aburrá:</p>	<p>934 Zona Sur Área Metropolitana: Caldas Envigado Itagüí Sabaneta La Estrella</p>	<p>188 Zona Norte Área Metropolitana Barbosa Bello Copacabana Girardota</p>
	525 Medellín		
	<p>28 del Oriente:</p>	<p>Abejorral Concepción El Peñol Guarne La Ceja Rionegro Santuario</p>	<p>Carmen de Viboral Granada Guatapé Marinilla San Luis Sonsón</p>
	<p>6 del Occidente: Cañasgordas, Frontino, Giraldo, Liborina, Peque y Santa Fe de Antioquia,</p>		
	<p>10 del Norte: Belmira, Don Matías, Guadalupe, San Pedro y Santa Rosa de Osos.</p>		
	<p>6 del Magdalena Medio: Maceo, Puerto Berrío, Puerto Nare y Puerto Triunfo.</p>		
	<p>3 del Nordeste: Amalfi, Remedios y Santo Domingo</p>		
	<p>9 del Urabá: Apartadó, Carepa y Chigorodó</p>		
	<p>2 del Bajo Cauca: Zaragoza</p>		
<p>34 de otros municipios de Colombia</p>	<p>Aguadas, Aranzazu, Armenia, Barranquilla, Bucaramanga, Cali, Cereté, Circasia, El Carmen de Bolívar, Girón, Guaduas, Ibagué, Ipiales, Magangué, Manizales, Marmato, Mocoa, Montelíbano, Montería, Neiva, Ocaña, Pereira, Puerto Boyacá y Quibdó.</p>		

Encuentro departamental de
Semilleros de Investigación
RedColsi 2022-1

De **38** proyectos presentados
50% recibieron
reconocimiento:

★ **14** con puntaje entre
90 y 94
RECONOCIMIENTO
SOBRESALIENTE

★ **5** con puntaje
superior a 95
RECONOCIMIENTO
MERITORIO

Haz realidad tus ideas

Representantes 2022

Resultados de las elecciones

Consejo Facultad de Ciencias Sociales y Educación

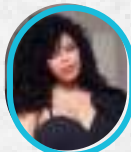

KARINA JULIETH PALMES PARRA

Principal

Comité de Biblioteca



CARLOS EDUARDO VÁSQUEZ CARDONA

Principal

Consejo Facultad de Ingenierías



JUAN DAVID JUNCA ROBAYO

Principal

Consejo Facultad de Ciencias Agropecuarias



CARLOS ANDRÉS VÁSQUEZ LAINEZ

Principal

Consejo Directivo

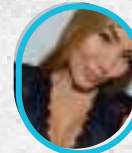

JULIANA HERNÁNDEZ QUINTERO

Principal

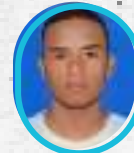

SEBASTIÁN ZAPATA ROMÁN

Suplente

Consejo Académico

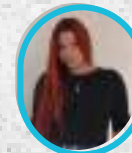

ADRIANA ROJAS TORO

Principal

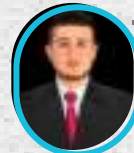

JOHN EDISON TABORDA LORA

Suplente

Consejo Administrativo y Financiero



BRYAN CAMILO JARAMILLO URREGO

Principal

Consejo de Pastoral y Bienestar Universitario

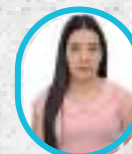

ANA SOFÍA ESPINOSA PEÑA

Principal



JOSÉ DAVID ROSERO MUÑOZ

Suplente

Elección democrática de estudiantes

Representantes ante órganos de dirección, administración y asesoría

Recursos
obtenidos del
**pago de
parqueadero
y donaciones
de empleados,
egresados,
estudiantes
y otros
benefactores**



110 estudiantes
de pregrado
beneficiarios

Fondo SOL
Fondo de Solidaridad Lasallista
\$38.592.501

TIPO DE AUXILIO	MONTO
TRANSPORTE	\$ 18.774.240
MATERIAL ACADÉMICO	\$ 280.000
MATRÍCULA	\$ 14.274.261
CURSOS INGLÉS	\$ 600.000
APOYO ALIMENTACIÓN	\$ 4.664.000
TOTAL	\$ 38.592.501

144

Estudiantes Instituto Técnico La Salle

PERÍODO			TOTAL
	Hombres	Mujeres	
01-2022	47	97	144

148

Unilasallista

Egresados
2022-1

PERÍODO			TOTAL
	Hombres	Mujeres	
01-2022	49	99	148

Unilasallista

GRADUADOS POR PROGRAMA – CEREMONIAS 2022 1	SNIES	TOTAL
FACULTAD DE CIENCIAS AGROPECUARIAS		69
Administración de Empresas Agropecuarias	52180	8
Medicina Veterinaria	101301	54
Zootecnia	101475	6
Especialización en Gerencia Agropecuaria	101301	1
FACULTAD DE CIENCIAS SOCIALES Y EDUCACIÓN		39
Comunicación y Periodismo	15614	11
Derecho	17371	7
Licenciatura en Educación Infantil	106209	6
Licenciatura en Educación Religiosa	102175	2
Psicología	19376	13
FACULTAD DE INGENIERÍAS		40
Especialización en Alimentación y Nutrición	91393	5
Ingeniería Ambiental	9252	6
Ingeniería de Alimentos	2037	7
Ingeniería Industrial	17582	10
Ingeniería Informática	19850	12
TOTAL		148

Egresados y Medio Ambiente

Publicación “Guía de Campo Avifauna”

Recopilación
fotográfica
de **80
especies
de aves**
presentes en
el Valle de
Aburrá y en
nuestro
ecocampus



Egresado de Ingeniería Ambiental, John Wilmar Granada Agudelo, publicó -con el apoyo de la Institución a través del Sello Editorial Lasallista- el proceso de cuatro años de recopilación fotográfica.

2 DO CEN TES

131 Docentes

57 Docentes tiempo completo:

89,47% Contrato a término indefinido.

10,52% Contrato a término fijo

4 Tiempo parcial

70 cátedra



Reconocimiento aporte a la ciencia:

Alejandro Soto, doctor en Ciencias Químicas y docente de las facultades de Ingeniería y de Ciencias Agropecuarias fue reconocido dentro del área de la neurociencia por el journal académico Hindawi, por el artículo **“Structural Predictive Model of Presenilin-2 Protein and Analysis of Structural Effects of Familial Alzheimer’s Disease Mutations”**, publicado en la revista **Biochemical Research International**, con el cual buscó desarrollar una nueva teoría sobre la complejidad del desarrollo del Alzheimer familiar y su relación con la proteína resenilina-2.

7 Reconocimientos a la Labor Académica

Cristian Alejandro Castillo Franz, Jefe del Programa de Medicina Veterinaria. Doctor en Ciencias Veterinarias, título otorgado por la Universidad Austral de Chile

<p><i>LABOR ACADÉMICA Y PUBLICACIONES</i></p>	<p>Otorga reconocimiento Resolución del Consejo Académico - CA</p>
<ul style="list-style-type: none"> • I Gran Curso Internacional en Reproducción Equina (cohorte 1) • I Gran Curso Internacional en Reproducción Equina (cohorte 2) <ul style="list-style-type: none"> • I Seminario Internacional en Medicina Interna Bovina. <p>Publicación de resultados de investigación en que aparezca como investigador principal o coinvestigador, en revista indexada tipo A2, desarrollada por docente de tiempo completo o tiempo parcial: § <i>Evaluation of the catabolic and anabolic gene expression effects and histology changes induced by platelet-rich supernatants in equine suspensory ligament explants challenged with lipop. Muscle, Ligaments and Tendons Journal</i>, Vol. 11, N° 1. Escrito con otros autores.</p>	<p>1149</p>

Natalia Uribe Corrales, docente del programa de Medicina Veterinaria. Doctora en Epidemiología y Bioestadística, título otorgado por la Universidad CES

<p><i>LABOR ACADÉMICA Y PUBLICACIONES</i></p>	<p>Otorga reconocimiento Resolución del Consejo Académico - CA</p>
<p>Publicación de resultados de investigación en que aparezca como investigador principal o coinvestigador, en revista indexada tipo B y A2 respectivamente, desarrollada por docente de tiempo completo o tiempo parcial:</p> <ul style="list-style-type: none"> • Patrones de resistencia en agentes bacterianos involucrados en otitis caninas en Medellín, Colombia, durante 2019: análisis retrospectivo. <i>Revista de la Facultad de Medicina Veterinaria y de Zootecnia</i>. Vol 68, N° 3. Escrito con otros autores. • <i>Improving the knowledge of high school students about zoonotic diseases from pets in Medellín-Colombia. Veterinary World</i>. Vol. 14, N° 12. Escrito con otros autores 	<p>1150</p>

Jhonny Alberto Buitrago Mejía, docente del programa de Medicina Veterinaria. Magíster en Ciencias Veterinarias del Trópico, título otorgado por la Universidad de Córdoba

<i>LABOR ACADÉMICA Y PUBLICACIONES</i>	<i>Otorga reconocimiento Resolución del Consejo Académico - CA</i>
<p>. Publicación de resultados de investigación en que aparezca como investigador principal o coinvestigador, en revista indexada tipo B, desarrollada por docente de tiempo completo o tiempo parcial:</p> <ul style="list-style-type: none"> • Pectus excavatum em uma ninhada de Buldogue Francês: relato de caso. Revista de la Facultad de Medicina Veterinaria y de Zootecnia. Vol. 68, N° 3. Escrito con otros autores. • Patrones de resistencia en agentes bacterianos involucrados en otitis caninas en Medellín, Colombia, durante 2019: análisis retrospectivo. Revista de la Facultad de Medicina Veterinaria y de Zootecnia. Vol. 68, N° 3. Escrito con otros autores. 	1151

Juan Fernando Montoya Carvajal, Editor institucional y docente del Programa de Ingeniería Industrial. Doctor en Ingeniería, Ciencia y Tecnología de Materiales, título otorgado por la Universidad Nacional de Colombia sede Medellín

<i>LABOR ACADÉMICA Y PUBLICACIONES</i>	<i>Otorga reconocimiento Resolución del Consejo Académico - CA</i>
<p>Publicación de resultados de investigación en que aparezca como investigador principal o coinvestigador, en revista indexada tipo C, desarrollada por docente de tiempo completo o tiempo parcial:</p> <ul style="list-style-type: none"> ☒ Ética, Estética, Hedonismo e Iconodulía en El Retrato De Dorian Gray, de Oscar Wilde DOI: 10.22507/rli.v18n2a14. Revista Lasallista de Investigación Vol. 18 N° 2. Escrito con otros autores. 	1157

Lizeth Giraldo Muñoz docente jefe del programa de Ingeniería Ambiental, egresada Unilasallista. Magíster en Ingeniería Urbana, título otorgado por la Universidad de Medellín

<i>LABOR ACADÉMICA Y PUBLICACIONES</i>	<i>Otorga reconocimiento Resolución del Consejo Académico - CA</i>
<p>Director de congreso o evento científico a nivel internacional, como representante de la Corporación:</p> <ul style="list-style-type: none"> • I Seminario Internacional Medio Ambiente y Desarrollo Sostenible 	1158

Claudia Patricia Ortiz Escobar, docente del Programa de Licenciatura en Educación Infantil, egresada Unilasallista. Magíster en Educación y Desarrollo Humano, título otorgado por la Universidad de Manizales

<i>LABOR ACADÉMICA Y PUBLICACIONES</i>	<i>Otorga reconocimiento Resolución del Consejo Académico - CA</i>
<p>Publicación de resultados de investigación en que aparezca como investigador principal o coinvestigador, en revista indexada tipo C, desarrollada por docente de tiempo completo o tiempo parcial:</p> <ul style="list-style-type: none"> • Sentidos asociados al juego y al juguete en el ámbito hospitalario. Revista Lasallista de Investigación. Vol. 17 N° 2. Escrito con otros autores. <p>Director de congreso o evento científico a nivel internacional, como representante de la Corporación:</p> <ul style="list-style-type: none"> • III Congreso Internacional de Educación Infantil: Prácticas Pedagógicas y Educativas con Infancias. X Jornadas de las Infancias. IV Seminario de Educación 	1159

Luis Felipe Londoño Ardila, Decano de la Facultad de Ciencias Sociales y Educación. Doctor en Psicología, título otorgado por la Universidad de Baja California, México

<i>LABOR ACADÉMICA Y PUBLICACIONES</i>	<i>Otorga reconocimiento Resolución del Consejo Académico - CA</i>
<p>Publicación de resultados de investigación en que aparezca como investigador principal o coinvestigador, en revista indexada tipo C, desarrollada por docente de tiempo completo o tiempo parcial:</p> <p>§ Sentidos asociados al juego y al juguete en el ámbito hospitalario. Revista Lasallista de Investigación. Vol. 17 N° 2. Escrito con otros autores.</p>	1160

9 Docentes con Ascenso en el Escalafón

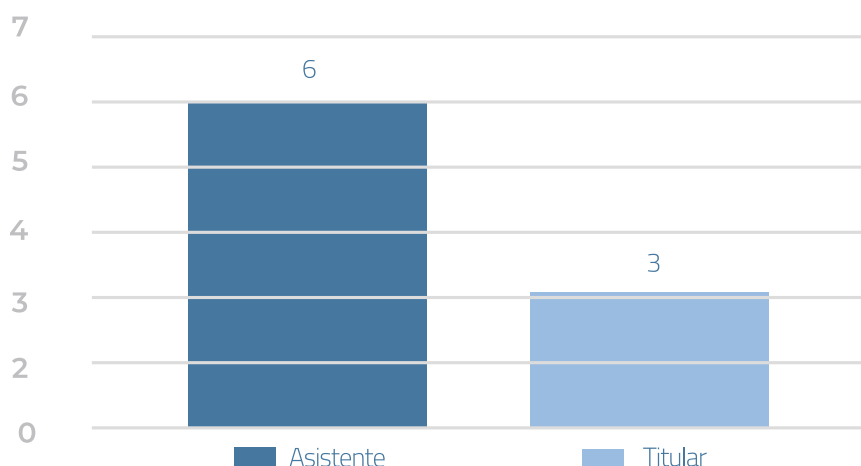

Nombre del docente	Programa al que está adscrito	Categoría aprobada
Cristian Alejandro Castillo	Medicina Veterinaria	Titular
Julia Victoria Escobar Londoño	Licenciatura en Educación Infantil	Titular
Luis Felipe Londoño Ardila	Psicología	Titular
Adriana María Gómez Duque	Derecho	Asistente
Daniela Agudelo Soto	Psicología	Asistente
Gabriel Jaime Vélez Hoyos	Psicología	Asistente
Juan Camilo Vélez Taborda	Ingeniería Ambiental	Asistente
Leandro Ceballos Henao	Licenciatura en Educación Infantil	Asistente
Natalia Uribe Corrales	Medicina Veterinaria	Asistente

15 Reconocimientos por quinquenios de servicio a la Institución

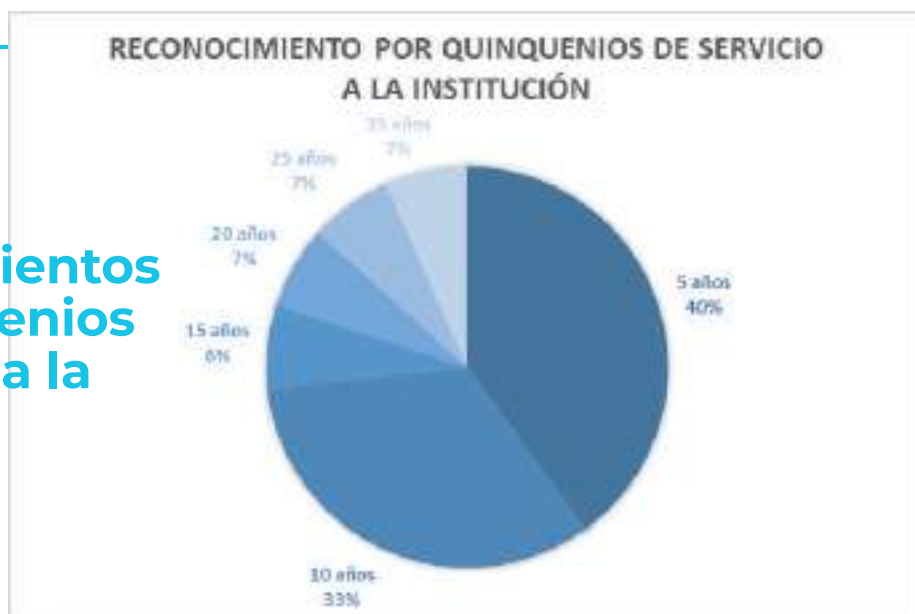

RE LA CIÓN

CON EL

ENTORNO

Proyecto de Aula Observatorio Social de la Diócesis de Caldas



Otrosí convenio de cooperación celebrando entre la Corporación Universitaria Lasallista y la pastoral social de la Diócesis de Caldas, Antioquia.

Estrategias educomunicativas sobre el consumo de sustancias psicoactivas:

**Serie/
podcast**



**Juegos de
gamificación**

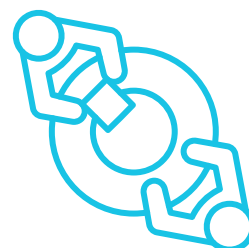

**Revista
digital**





Con la participación de los Grupos de Investigación en Diálogos Diversos – GRINDIS, en Comunicación, Espacio y Opinión – CEO y en Psicología Aplicada – GIPA

Productos de planeación y gestión de estrategias de comunicación desde la asignatura Observatorio Social del programa de Comunicación y Periodismo para el Observatorio de la Pastoral Social de la Diócesis de Caldas: docente Lina Acosta Quiroz, coordinadora del Departamento de Humanidades.

Proyecto de Conexión de Deportes Reporteros

Liderado por el docente **Luis Fernando Sierra Escobar** Coordinador de la emisora Conexión Lasallista

4 estudiantes del pregrado de **Comunicación y Periodismo**

Manuela Osorio
Juan Nuñez
Mariana Zabala
Tomás Jaramillo

realizaron del 8 al 22 de enero en la cancha Marte No.1 su debut como periodistas cubriendo el minuto a minuto de cada uno de los partidos de fútbol en el Festival de Festivales que se encarga de promover el deporte infantil con sentido social en Medellín

Alianza de trabajo cooperativo entre Unilasallista, Pro Antioquia, Secretaria de Educación de Medellín, Fundación Sura , Gimnasio Los Pinares y Colegio parroquial Nuestra Señora del Buen Consejo

En trabajo inter facultades y multi disciplinario: con la participación de la Clínica Veterinaria Lasallista y el Centro de Laboratorios y la orientación de los programas de Licenciatura en Educación Infantil, Ingeniería Industrial, Ingeniería Informática y el Grupo de Investigación Educación y Subjetividad- GIES



86 estudiantes y 3 docentes
del Colegio Parroquial Nuestra Señora del Buen Consejo de los grados **4°, 5°, 6° y 8°**

Unilasallista acompaña al Suroeste Antioqueño con sus programas de: Psicología, Derecho, Lic. en Educación Infantil y Medicina Veterinaria.



Jornada de la Alianza Pro-Antioquia: Preguntarse y Preguntar:

Inmersión en la vida universitaria y en la cultura de la investigación a partir de sus intereses y proyectos, realizada en las instalaciones de Unilasallista, el jueves 12 de mayo de 2022



Participación Red Inter Universitaria Buen Comienzo

3 Cátedras en
el municipio
La Estrella

90 agentes
educativos
en cada una

Cátedra EN crianza humanizada y lactancia

Con el grupo de estudiantes y docentes del Seminario Práctica Pedagógica Investigativa PPI #6 para madres gestantes y lactantes



Aporte cultural en vereda La Doctora Sabaneta Fundación ValoraT



11 títulos producción editorial

Fuente: Equipo Editorial Lasallista. Actualizado a julio 31 de 2022

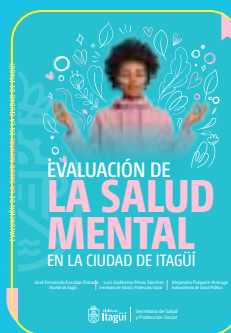
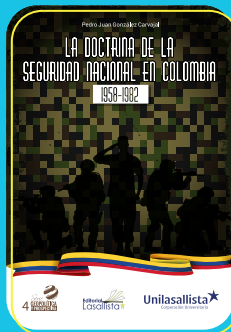
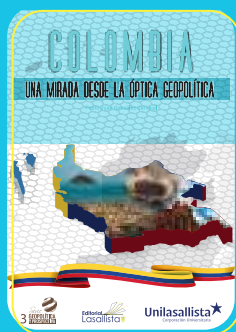
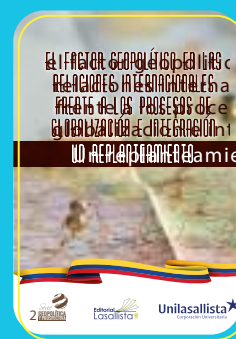
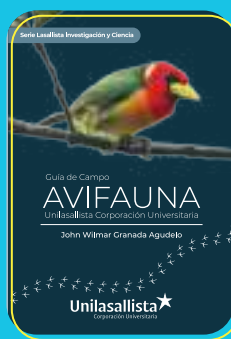
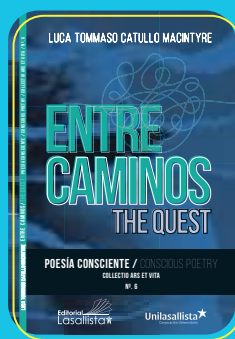
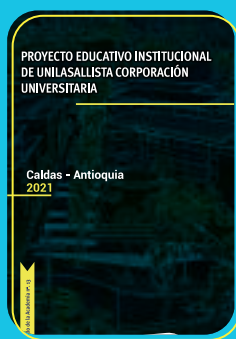

Aportes al Medio Ambiente

30 hectáreas
de las cuales

15



**s bosque
nativo**



Gestión Energética



Paneles solares
Clínica Veterinaria
Lasallista

Paneles solares
Campus
Universitario



Campus Universitario

Compuesta por **380 paneles** distribuidos en: bloque administrativo, áreas de circulación y Clínica Veterinaria Lasallista.

- **Reemplaza el 31% del consumo total** en bloque administrativo y áreas de circulación.
- **Reemplaza el 75% del consumo total** en la Clínica Veterinaria Lasallista.

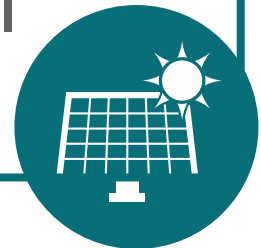

Con lo que se evitará la emisión de **44,82 toneladas de CO2 anuales**, el equivalente a **sembrar 2.398 árboles**



Sistema de aprovechamiento de aguas lluvias

Campus Universitario

- Capacidad de almacenamiento 145 m³.
- 6 Tanques de almacenamiento de 29 m³ c/u

Clínica Veterinaria Lasallista

- Capacidad de almacenamiento 54 m³.
- 6 Tanques de almacenamiento de 9 m³ c/u

Aprovechamiento anual aproximado de **5.640 m³**



Gestión de residuos sólidos



-Plan de manejo de residuos sólidos.



-Gestión de residuos peligrosos (gestor autorizado).



-Gestión de residuos sólidos (recolección almacenamiento y entrega a la E.S.P).



-Puntos ecológicos para la segregación de los residuos.



-Aprovechamiento de residuos reciclables.



-Recolección de material para la elaboración de Ecoladrillos.



-Estudio de caracterización y composición de residuos.

Conservación y restauración De la biodiversidad

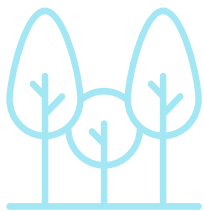

-Identificación y señalización de las especies arbóreas en nuestra Institución: 450 individuos arbóreos y arbustos, con un total de 54 especies.



-Especie única registrada en el Área Metropolitana del Valle de Aburrá: Bauhinia purpurea, con nombre común Casco de vaca o árbol orquídea.



-Especie única registrada en el municipio de Caldas, especie Calliandra Grandiflora.



-Instalación 4 hoteles para abejas.
-Identificación de 82 especies de aves. Además identificación de 8 especies migratorias.

MUCHAS
GRA
CIAS